

COMUNE DI SUVERETO

PIANO ATTUATIVO  
PER LA REALIZZAZIONE  
DELLA NUOVA CANTINA

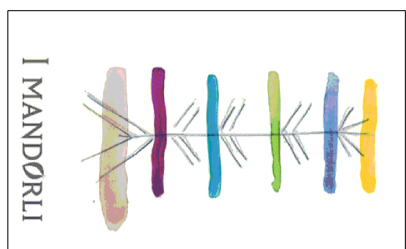

I MANDORLI di M. Pasquetti & C. Società Agricola snc  
LOCALITA' BELVEDERE

DOTT. ARCH. FRANCESCO PAOLETTI  
DOTT. ARCH. PAOLO PAOLETTI

STUDIO TECNICO ASSOCIATO  
GEOM. FABRIZIO PUCINI - GEOM. LUCIANO BUCCIANTI  
(ciascuno per le proprie competenze)

COLLABORATORI  
Monica Lotfi  
dott. Gianluca Bonacchi

TAV. 3

PROGETTO  
prospetti, sezioni - scala 1:100

novembre 2013

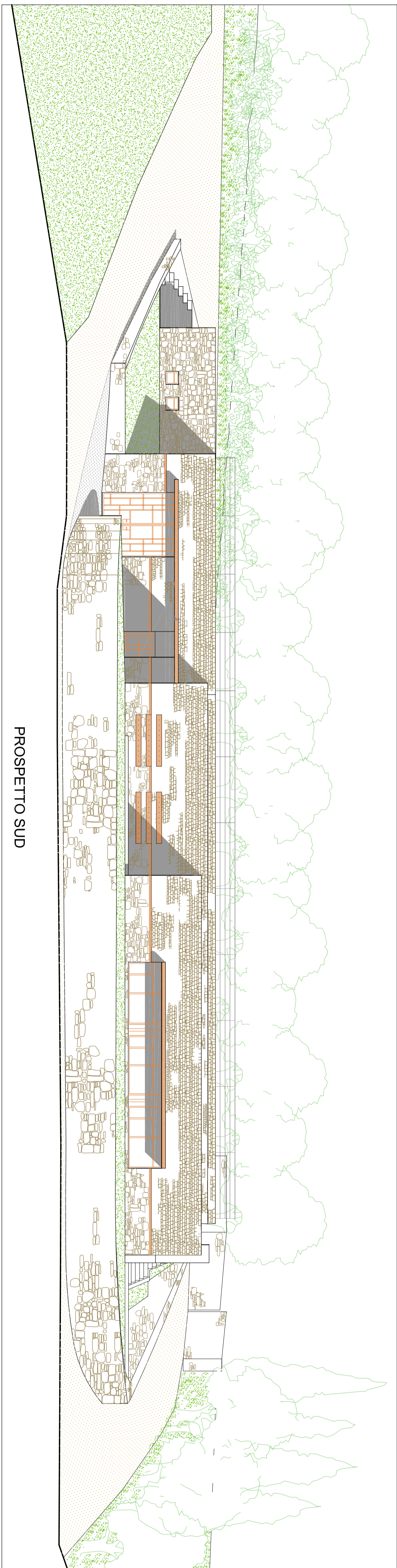

PROSPETTO SUD

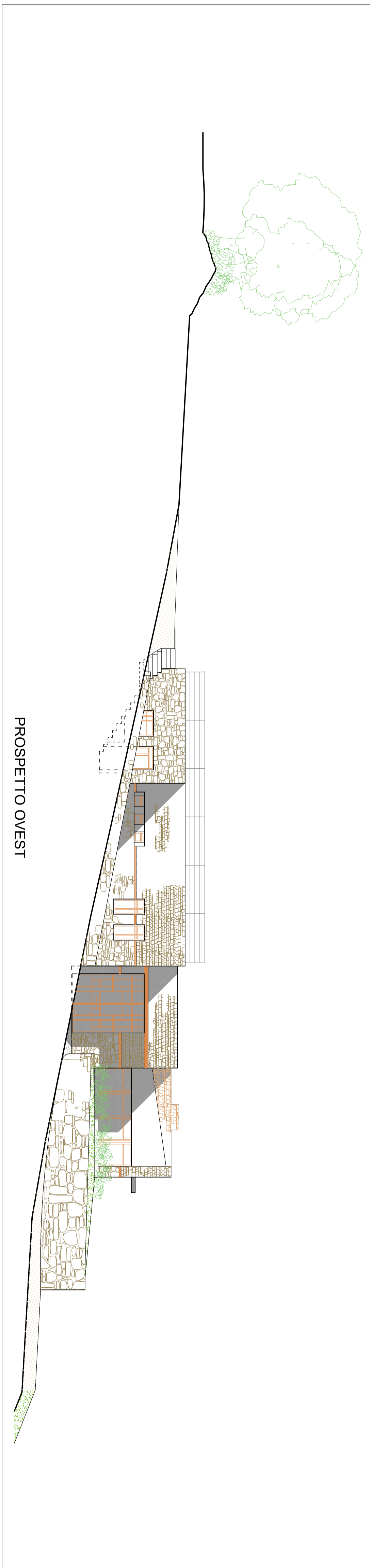

PROSPETTO OVEST



PROSPETTO EST

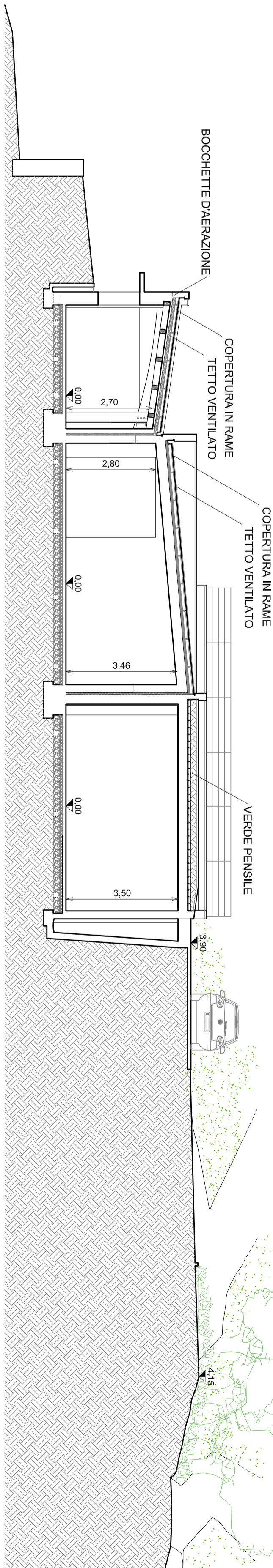

SEZIONE AA

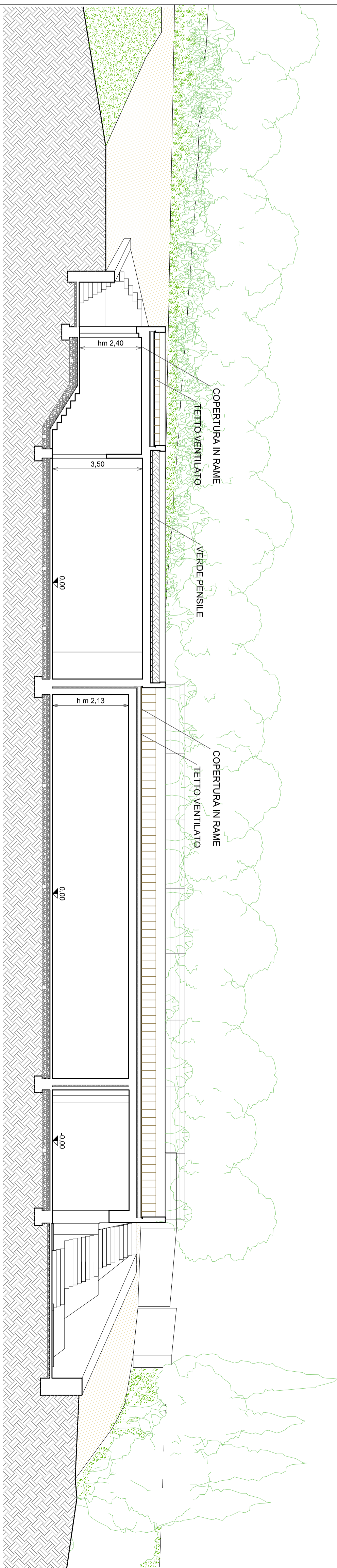

SEZIONE BB